

# Guide des Accueils de loisirs



Mise à jour : mars 2023

COMMUNAUTÉ D'AGGLOMÉRATION DU GRAND DOLE

Pôle des Actions éducatives

Place de l'Europe - 39100 DOLE

Tél. 03 84 79 78 46

Mail : [espace-famille@grand-dole.fr](mailto:espace-famille@grand-dole.fr)



# ÉDITO

---

*Chers enfants, Chers parents,*

*La rentrée des classes est chaque année un moment très attendu, empreint de joie, d'interrogations, d'émotions et de bonheur pour les enfants et leurs parents.*

*C'est souvent un rendez-vous marquant pour les enfants et une étape importante pour les parents.*

*Collectivement, enseignants, parents, agents territoriaux, animateurs, chacun dans son rôle, soyons bienveillants à l'épanouissement des enfants, qu'ils soient heureux à l'école comme à l'accueil de loisirs. Ensemble, donnons-leur ainsi toutes les chances de réussite.*

*La Communauté d'Agglomération s'attache à coordonner, entre l'ensemble des intervenants, une continuité dans la prise en charge des enfants sur la journée en période scolaire mais aussi lors des vacances. C'est une tâche difficile mais ô combien passionnante.*

*Chers parents, soyez assurés de notre volonté de renforcer ces liens basés sur la confiance pour que vos enfants vivent une année scolaire épanouissante.*

*Nous restons à votre écoute et à vos côtés ainsi que toute l'équipe du pôle Enfance-Jeunesse qui oeuvre au quotidien et que nous remercions chaleureusement.*

*Belle et heureuse rentrée à tous !*



**Jean-Pascal Fichère**  
Président de la Communauté  
d'Agglomération du Grand Dole



**Nathalie Jeannet**  
Vice-présidente en charge  
de l'enfance-jeunesse

---

**Les accueils de loisirs sont organisés par la Communauté d'Agglomération du Grand Dole. Ils proposent des activités aux enfants et aux jeunes tout au long de l'année.**



Le projet pédagogique des accueils de loisirs du Grand Dole est affiché dans les locaux. Il est également tenu à disposition des parents qui en font la demande. Les conditions du règlement intérieur sont validées par chaque famille lors de l'inscription sur l'espace famille. Il fait l'objet d'une signature électronique.



## L'ACCUEIL DE LOISIRS DE 3 À 13 ANS

prend en charge les enfants en périscolaire dès lors qu'ils sont scolarisés, et à partir de 3 ans en extrascolaire. Encadrés par des animateurs diplômés, expérimentés, ils bénéficient d'activités et de sorties variées, visant à favoriser leur épanouissement et leur autonomie tout en s'amusant.



## LES SECTEURS JEUNES

peuvent proposer aux collégiens des activités régulières les mercredis et/ou samedis après-midi, en soirée, en fin de journée et durant les vacances scolaires. Chaque jeune remplit un dossier avec sa famille et réserve ses activités. Ses parents connaissent les programmes ainsi que les heures d'arrivée et de sortie. Les programmes d'activités sont construits avec les jeunes afin qu'ils puissent être acteurs de leurs loisirs.

---

### "Guide des accueils de loisirs"

est une publication de la Communauté d'Agglomération du Grand Dole (2021)

Directeur de publication : Jean-Pascal Fichère. Photos : Freepik, Vecteezy et Grand Dole

Mise en page : service communication Grand Dole - Impression : LIG (Dole) - 1000 exemplaires

## VOS ENFANTS PEUVENT ÊTRE ACCUEILLIS

- le matin avant la classe
- le temps de midi pour le repas et un temps d'animation
- le soir après la classe
- les vacances scolaires (petites vacances et vacances d'été)
- les mercredis

## ET AUSSI...

- certains samedis après-midi (secteurs jeunes)
- certaines soirées

# Espace Famille

En 3 clics, accédez à l'ESPACE FAMILLE du Grand Dole pour consulter toutes les informations pratiques et générales, et pour vous connecter à votre espace personnel.

Vous devez vous munir :

- de votre numéro d'allocataire CAF du Jura et MSA
- de votre attestation d'assurance pour les activités péri et extrascolaires
- du carnet de santé de votre/vos enfant(s)

L'enfant est inscrit pour l'année, uniquement lorsque son dossier est complet. Le dossier est réactualisé à chaque rentrée scolaire.

Pour les familles n'ayant pas internet, il convient de se rapprocher :

- de la directrice ou du directeur de l'accueil
- du service enfance jeunesse à l'hôtel de l'agglomération du Grand Dole
- ou du centre social Olympe-de-Gouges, 219 Place Novarina à Dole.



**i** Des tutos sont à votre disposition afin de vous accompagner dans la création de votre espace famille personnel, ainsi que pour l'ensemble de vos démarches sur le site de l'espace famille <https://grand-dole.espace-famille.net> ou sur le site du Grand Dole <https://www.grand-dole.fr>.



Scannez le QR CODE pour accéder à l'Espace Famille



## LES TARIFS

Les tarifs sont fixés en fonction des ressources familiales et du nombre d'enfants à charge.

Les tarifs sont révisés tous les ans (en début d'année civile) en fonction des barèmes CAF et des taux d'effort. Tout changement de situation familiale et/ou professionnelle intervenant en cours d'année doit être signalé à la CAF ou à la MSA et justifié à nos services pour pouvoir être pris en compte dans l'évaluation du tarif.

Pour les familles hors Grand Dole, une majoration de 15% est appliquée.

Pour les familles hors Jura, le tarif appliqué est le tarif maximum avec un enfant à charge + une majoration de 15%.

**En périscolaire**, l'activité sera facturée en fonction du temps passé : une demi-heure, une heure, et au-delà sera appliqué le coût d'une séance. Le tarif de la pause méridienne se compose du coût du temps d'animation + le coût du repas.

**En extrascolaire**, conformément aux modalités de la CAF, la tarification s'effectue à l'heure et est calculée en fonction du nombre d'heures d'animation réalisées\* + le coût du repas. Afin de participer aux activités pédagogiques, la présence de l'enfant est obligatoire de 9 h à 12 h et/ou de 14 h à 17 h.

\* toute heure commencée sur la totalité de la journée est due.



La grille indicative des tarifs est consultable dans la rubrique "infos pratiques" de l'Espace Famille. Pour connaître votre tarif individuel, adressez-vous au directeur de votre accueil de loisirs ou au service enfance jeunesse.

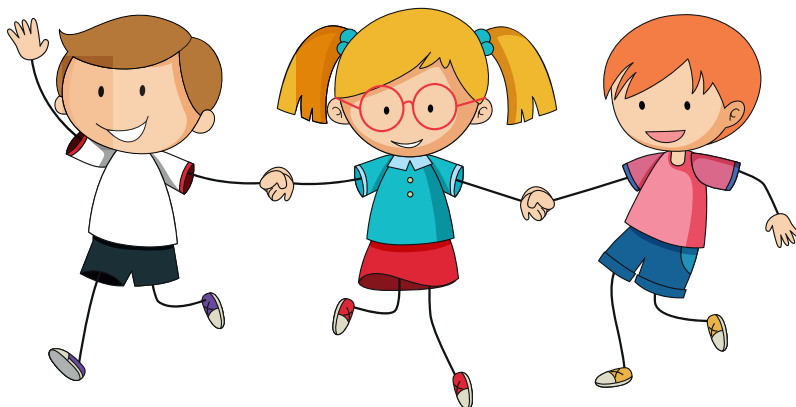



Accueil périscolaire



Accueil extrascolaire



Restauration scolaire



## MULTISITE OUEST

### CHAMPVANS "LES GALOPINS"



(RPI CHAMPVANS - MONNIÈRES)



14 rue de l'Eglise - 39100 Champvans



03 84 82 57 65

alsh.ouest-champvans@grand-dole.fr

• HORAIRES D'OUVERTURE

Périscolaire : 7h30 - 8h30 /

11h45 - 13h45 / 16h30 - 18h30

Accueil vacances et mercredi :

7h30 - 18h

Ouvert toutes les vacances scolaires

sauf en fin d'année.



### FOUCHERANS "LES COLIMARANS"



4 rue Eugène-Chalon - 39100 Foucherans



03 84 72 37 50

alsh.ouest-foucherans@grand-dole.fr

• HORAIRES D'OUVERTURE

Maternelle : Périscolaire : 7h - 8h20 / 11h50 - 13h50 / 16h20 - 18h30

Élémentaire : Périscolaire : 7h - 8h30 / 12h - 14h / 16h30 - 18h30

Accueil vacances : 7h30 - 18h

Ouvert toutes les petites vacances scolaires sauf en fin d'année.

Ouvert les 4 premières semaines et les 2 dernières semaines d'été.

### SAMPANS "LE PÉRIJOLY"



1 rue de Dijon - 39100 Sampans



09 64 46 89 34

alsh.ouest-sampans@grand-dole.fr

• HORAIRES D'OUVERTURE

Périscolaire : 7h30 - 8h30 / 11h30 - 13h30 /

16h30 - 18h30

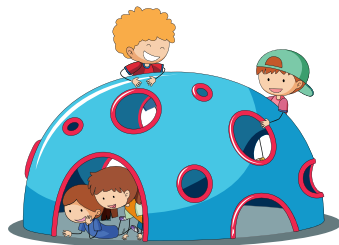

## DAMPARIS / ABERGEMENT-LA-RONCE

### DAMPARIS "CROQ' LOISIRS"



Centre culturel Louis-Aragon



24 rue des Alliés - 39500 Damparis



03 84 81 16 72 - 06 13 07 27 88

alsh.damparis@grand-dole.fr

• HORAIRES D'OUVERTURE

Périscolaire : 7h30 - 8h30 /

11h45 - 13h30 / 16h15 - 18h30

Accueil vacances et mercredi :

7h30 - 18h

Ouvert toutes les vacances scolaires

sauf en fin d'année.



### ABERGEMENT-LA-RONCE

#### "LES FRIMOUSES"



Rue du stade



39500 Abergement la Ronce

03 84 70 35 94

alsh.damparis-abergement@grand-dole.fr

• HORAIRES D'OUVERTURE

Périscolaire : 7h30 - 8h30 / 12h - 13h30 /

16h00 - 18h30

### **AUTHUME "LES CHENAPANS"**



**Place Mignot - 39100 Authume**



**03 84 72 27 80**



**alsh.nord-authume@grand-dole.fr**

• HORAIRES D'OUVERTURE

**Périscolaire** : 7h15 - 8h30 / 12h - 14h /  
16h30 - 18h45

**Accueil vacances et mercredi** :  
7h30 - 18h

Ouvert toutes les vacances scolaires  
sauf une semaine en fin d'année.

### **CHÂTENOIS / AMANGE**

**"LES CHÂT'ANGES"**

**École maternelle**

**Rue des Fontaines - 39700 Chateinois**

**06 27 73 37 75**

**alsh.nord-chateinois@grand-dole.fr**

• HORAIRES D'OUVERTURE

**Périscolaire** : 7h30 - 8h55 /  
11h55 - 13h50 / 16h50 - 18h30

### **BREVANS "LES COPAINS D'ABORD"**

(RPI BAVERANS - BREVANS)



**35 Grande Rue - 39100 Brevans**



**03 84 70 94 65**

**alsh.nord-brevans@grand-dole.fr**

• HORAIRES D'OUVERTURE

**Périscolaire** : 7h15 - 8h30 /  
12h - 13h45 / 16h15 - 18h30

### **JOUHE "JOUHETOUIPE"**

(RPI JOUHE - BIARNE)



**Rue d'Auxonne - 39100 Jouhe**



**03 84 70 97 24**

**alsh.nord-jouhe@grand-dole.fr**

• HORAIRES D'OUVERTURE

**Périscolaire** : 7h30 - 8h35 /  
11h45 - 13h45 / 16h35 - 18h30

### **MENOTEY "LES PERLIMPINPINS"**

(RPI MENOTEY - CHEVIGNY - ARCHELANGE - GREDISANS - RAINANS)



**École maternelle Rue Baco - 39290 Menotey**



**03 84 72 31 24 - alsh.nord-menotey@grand-dole.fr**

• HORAIRES D'OUVERTURE MENOTEY :

**Périscolaire** : 7h30 - 8h30 / 11h45 - 13h35 / 16h20 - 18h30

### **ROCHFORT-SUR-NENON "LES PETITS FILOUX"**

(RPI ROCHEFORT-SUR-NENON - ECLANS NENON - FALLETANS - GROSBUISSON - AUDELANGE)



**4 impasse des Épicéas**



**39700 Rochefort sur Nenon**

**03 84 70 96 51**

• HORAIRES D'OUVERTURE

**Périscolaire** : 7h30 - 8h25 / 11h20 - 13h05 / 16h10 - 18h45



## ROMANGE

(RPI ROMANGE - LAVANS-LÈS-DOLE - LAVANGEOT - MALANGE - AUXANGE - VRIANGE)

 **16 rue du Martinet - 39700 Romange**

 **03 84 81 26 60 / 06 83 14 83 48**

 **alsh.romange@grand-dole.fr**

 • HORAIRES D'OUVERTURE

**Périscolaire :** 7h30 - 9h / 12h15 - 14h / 16h45 - 18h30

**Accueil vacances :** 7h30 - 18h

Ouvert toutes les petites vacances scolaires sauf en fin d'année.

Ouvert les 3 premières semaines et la dernière semaine d'été.



## MULTISITE SUD

### CHOISEY "L'OISEAU D'OR"

 **30 rue d'Amont - 39100 Choisey**

 **03 84 72 51 19**

 **alsh.sud-choisey@grand-dole.fr**

 • HORAIRES D'OUVERTURE

**Périscolaire :** 7h30 - 8h30 / 12h - 14h / 16h30 - 18h30

**Accueil vacances et mercredi :**

7h30 - 18h00

Ouvert toutes les petites vacances scolaires sauf en fin d'année. Ou-

vert les 3 premières semaines et la dernière semaine des vacances d'été.

### PARCEY

 **"LES PAPILLONS ENCHANTÉS"**

**2 rue du Bouveret - 39100 Parcey**

 **03 84 71 09 28**

**alsh.sud-parcey@grand-dole.fr**

• HORAIRES D'OUVERTURE

**Périscolaire :** 7h30 - 8h30 / 12h - 14h / 16h30 - 18h30

### LE DESCHAUX "L'ARC EN CIEL GÉANT"

 **9 chemin des Ecoles - 39120 Le Deschaux**

 **03 84 69 67 22 // alsh.sud-le-deschaux@grand-dole.fr**

 • HORAIRES D'OUVERTURE

 **Périscolaire :** 7h15 - 8h45 / 12h - 13h45 / 16h30 - 18h30

**Accueil vacances et mercredi :** 7h30 - 18h

Ouvert toutes les vacances scolaires sauf en fin d'année.



### VILLETTE-LÈS-DOLE "LES PETITS GOURMANDS"

(RPI VILLETTE-LÈS-DOLE - GOUX)

 **6 rue de l'Église - 39100 Villette-lès-Dole**

 **03 84 82 75 74 / alsh.sud-villette@grand-dole.fr**

 • HORAIRES D'OUVERTURE

**Périscolaire :** 7h30 - 8h30 / 12h - 13h50 / 16h20 - 18h30



## TAVAUX

(RPI TAVAUX - CHAMPDIVERS  
GEVRY - MOLAY)



## SAINT-AUBIN

(RPI SAINT-AUBIN - PESEUX - AUMUR)

### JOLIOT CURIE



87, rue Nationale



39500 Tavaux - 03 84 72 19 12

[alsh.tavaux-joliot-curie@grand-dole.fr](mailto:alsh.tavaux-joliot-curie@grand-dole.fr)

• HORAIRES D'OUVERTURE

Périscolaire : 6h50 - 8h30 / 11h45 - 13h30 /  
16h15 - 18h30

### PASTEUR



1, avenue du Maréchal Foch



39500 Tavaux - 03 84 81 95 40

[alsh.tavaux-pasteur@grand-dole.fr](mailto:alsh.tavaux-pasteur@grand-dole.fr)

• HORAIRES D'OUVERTURE

Périscolaire : 6h50 - 8h30 / 11h45 - 13h30 /  
16h15 - 18h30

### PERGAUD

#### MAISON DE L'ENFANCE



147, avenue de la République



39500 Tavaux - 03 84 71 88 81



[alsh.tavaux-maison-enfance@grand-dole.fr](mailto:alsh.tavaux-maison-enfance@grand-dole.fr)

• HORAIRES D'OUVERTURE

Périscolaire : 6h50 - 8h30 / 11h45 - 13h30 /  
16h15 - 18h30

Accueil vacances et mercredi - 3/6 ans  
(maternelle) : 7h30 - 18h

Ouvert toutes les vacances scolaires sauf  
une semaine en fin d'année.

### "L'ESCAPADE"



43 av. Victor Hugo



39500 Tavaux - 03 84 80 27 89

[alsh.tavaux-juniors@grand-dole.fr](mailto:alsh.tavaux-juniors@grand-dole.fr)

• HORAIRES D'OUVERTURE

Accueil vacances et mercredi - 6/12 ans  
(élémentaire) : 7h30 - 18h

Ouvert toutes les vacances scolaires sauf  
une semaine en fin d'année.

### SAINT-AUBIN "LES FABULINS"



9 rue Georges-Gros - 39410 Saint-Aubin



03 84 70 08 33 / [alsh.saint-aubin@grand-dole.fr](mailto:alsh.saint-aubin@grand-dole.fr)



• HORAIRES D'OUVERTURE

Périscolaire : 7h - 8h30 / 12h - 13h45 / 16h15 - 18h30

Accueil vacances et mercredi : 7h30 - 18h

Ouvert toutes les petites vacances scolaires sauf en fin d'année.

Ouvert les 4 premières semaines d'été et la dernière semaine en août.







## BEAUREGARD "LES GOMYS"



12 rue Blanche de Buxy



39100 Dole - 06 15 43 09 05

Périscolaire : 7h - 8h30 / 12h - 14h /  
16h30 - 19h

## BEDUGUE "BEDUG'AMUSE"



96 avenue Maréchal Juin



39100 Dole - 06 15 43 09 09

Périscolaire : 7h - 8h30 / 12h - 14h /  
16h30 - 19h

## GEORGE-SAND / ST EXUPÉRY "LES ZÉBULONS"



116 rue Alsace Lorraine



39100 Dole - 03 84 82 17 96

Périscolaire : 7h30 - 8h30 / 12h - 14h /  
16h30 - 18h30

## LE POISET "LA RIBAMBELLE"



156 avenue Maréchal Juin



39100 Dole - 03 84 79 16 73

Périscolaire : 7h - 8h30 / 12h - 14h /  
16h30 - 19h

## LES SORBIERS

### "LE MONDE DES ENFANTS"



163 rue Chantal Jourdy



39100 Dole - 06 59 05 17 56

Périscolaire : 7h30 - 8h30 / 12h - 14h /  
16h30 - 18h30

## POINTELIN

### "LES POINTILLEUX"



Place Pointelin



39100 Dole - 06 15 43 09 23

Périscolaire : 7h - 8h30 / 12h - 14h /  
16h30 - 19h

## ROCHEBELLE "LES ÉCUREUILS"



54 rue André Lebon



39100 Dole - 03 84 79 58 86

Périscolaire : 7h - 8h30 / 12h - 14h /

## ROCKEFELLER "LES ROCKFILOUS"



8 avenue Rockefeller



39100 Dole - 06 15 43 09 30

Périscolaire : 7h - 8h20 / 11h40 - 13h40 /  
16h10 - 19h

## WILSON "WILCOM"



Impasse Faustin Besson



39100 Dole - 06 15 43 08 85

Périscolaire : 7h - 8h30 / 12h - 13h50 /  
16h20 - 19h

## ACCUEIL VACANCES ET MERCREDIS

DOLE

## ACCUEIL MATERNELLE

Dans les locaux de l'accueil des zébulons

116 Rue d'Alsace Lorraine - 39100 Dole  
03 84 82 17 96

Mercredi : 7h30 - 18h30

Vacances : 7h30 - 18h

Ouvert toutes les vacances scolaires.

## ACCUEIL ÉLÉMENTAIRE

Dans les locaux de l'accueil des Pointilleux

Place Pointelin

39100 Dole - 06 15 43 09 23

Mercredi : 7h30 - 18h30

Vacances : 7h30 - 18h

Ouvert toutes les vacances scolaires.



Mercredis et vacances : une navette est mise en place les matins et les soirs pour relier les 2 accueils de loisirs. Renseignements auprès des équipes des accueils de loisirs.



# SECTEURS JEUNES



Pour toutes questions sur les horaires,  
contacter directement les structures.

À PARTIR  
DE LA 6<sup>ÈME</sup>

## DAMPARIS

**Centre Louis Aragon**  
24 rue des alliés - 39500 Damparis  
03 84 81 13 95 / 06 03 28 18 51  
[sj.damparis@grand-dole.fr](mailto:sj.damparis@grand-dole.fr)  
Ouvert toutes les petites vacances scolaires  
sauf une semaine en fin d'année.  
Ouvert les 4 premières semaines d'été.

## SAINT-AUBIN

**Place Victor Hugo - 39410 Saint-Aubin**  
03 84 72 54 36 / 06 27 73 36 87  
[sj.saint-aubin@grand-dole.fr](mailto:sj.saint-aubin@grand-dole.fr)  
Ouvert toutes les petites vacances scolaires  
sauf en fin d'année.  
Ouvert les 4 premières semaines d'été et  
la dernière semaine en août.

## DOLE

**Médiathèque Hôtel-Dieur (RDC)**  
03 84 72 63 76  
06 15 43 09 30  
[sj.dole-crissey@grand-dole.fr](mailto:sj.dole-crissey@grand-dole.fr)  
Ouvert toutes les vacances scolaires  
sauf une semaine en fin d'année.

## TAVAUX

### À L'ESCAPE

**Avenue Victor Hugo - 39500 Tavaux**  
03 84 80 27 89 / 07 63 32 09 70  
[sj.tavaux@grand-dole.fr](mailto:sj.tavaux@grand-dole.fr)  
Ouvert toutes les vacances scolaires sauf une  
semaine en fin d'année et la semaine du 15 août

## LES PARTENAIRES

Soutenus financièrement par le Grand Dole, plusieurs organismes offrent aussi des activités d'accueil de loisirs.

### LOISIRS POPULAIRES DOLOIS

3 avenue Aristide Briand - 39100 DOLE  
03 84 82 70 73  
[secretariat@loisirspop.com](mailto:secretariat@loisirspop.com)  
[www.loisirspop.com](http://www.loisirspop.com)

### COMITÉ D'ÉTABLISSEMENT SNCF

Rue Victor et Georges Thévenot - 39100 DOLE  
03 84 72 11 98 - [clshsnCF@hotmail.fr](mailto:clshsnCF@hotmail.fr)

# LA LUDOTHEQUE DU GRAND DOLE



## L'ANTRE JEUX

**Un espace ludique avec plus de 3 000 jeux et jouets !**

43 avenue Victor-Hugo  
39500 TAVAUX  
03 84 80 33 46

ludotheque@grand-dole.fr  
<https://ludotheque.grand-dole.fr>

- Prêt de jeux/jouets sur adhésion
- Des animations thématiques autour du jeu
- Une grande Fête du jeu
- L'heure du jeu adulte/ados le 2<sup>ème</sup> vendredi de chaque mois
- L'heure du jeu ados de 17h à 19h le 4<sup>ème</sup> vendredi de chaque mois (hors vacances scolaires)

## Horaires d'ouverture



### Périscolaire

Mardi, vendredi : 16h00 – 18h30

Mercredi : 10h00 – 18h30

Samedi : 10h00 – 17h00

### Vacances

Mardi, jeudi, vendredi : 14h00 – 18h30

Mercredi : 10h00 – 18h30

Samedi : 10h00 – 17h00

## Tarifs

L'adhésion annuelle donne droit à 4 jeux à chaque emprunt, pour une durée maximum de 4 semaines.  
(un justificatif de domicile vous sera demandé).

### Adhésions pour les particuliers :

- 25€ pour les résidents Grand Dole
- 35€ pour les résidents hors Grand Dole

### Adhésions collectivités :

- collectivité Grand Dole: 40€
- collectivité hors Grand Dole: 50€

*Paiement uniquement par chèque*

Découvrez le portail internet de la ludothèque, sur lequel vous pouvez obtenir la liste des jeux disponibles, avec le détail des informations les concernant. Vous êtes abonné ? Vous avez la possibilité de faire des réservations en ligne !



<https://ludotheque.grand-dole.fr>

# VOUS VOUS QUESTIONNEZ SUR LA SANTÉ DE VOTRE ENFANT ?

Des conseils et des ressources pour les parents.

> [www.pass-santejeunes.org](http://www.pass-santejeunes.org)

ESPACE PETITE ENFANCE

— (0-8 ANS) —

ESPACE ENFANCE / ADOLESCENCE

— (8-18 ANS) —

DES THÉMATIQUES VARIÉES :

Petite enfance

ALIMENTATION

BIEN-ÊTRE ET RYTHMES

ÉVEIL, MOTRICITÉ ET LANGAGE

ÉDUCATION

SANTÉ

...

Enfance / Adolescence

AMOUR ET SEXUALITÉ

ADDICTIONS

MAL-ÊTRE

INTERNET

CORPS AU QUOTIDIEN

...